



*Comune di Assago*

Provincia di Milano

*Area Edilizia Pubblica*

Alienazione bene di proprietà comunale sito in via Fermi

DOCUMENTAZIONE CATASTALE

(segue elenco possessori)

.....

.....

.....

.....

.....

.....

.....

.....

.....

.....

.....

**PARTE RISERVATA ALL'UFFICIO**

Presentata in data .....

Rilasciata ricevuta N° .....

L'INCARICATO

**TRASMISSIONE DEL MODELLO AL CATASTO DEI FABBRICATI**

Si trasmetta il presente modello per la presa d'atto presso la 4ª sezione.

IL TECNICO

V.to IL CAPO REPARTO

Data .....

MODULARIO  
V. - Cat. S. T. - 93



Modello provvisorio  
Mod. 3/SPC - Istruz. XIV  
(modif.)

AGENZIA DEL TERRITORIO  
DIREZIONE CENTRALE DEL CATASTO, DEI SERVIZI GEOTOPOCARTOGRAFICI  
E DELLA CONSERVAZIONE DEI REGISTRI IMMOBILIARI

IN ORDINE DEL DIRIGENTE  
(Antonio Figchetti)

UFFICIO DEL TERRITORIO DI MILANO

**COMUNE DI ASSAGO**

25 GEN. 2006

PROT. N° 1532  
CAT. 2 CLASSE 3

**CATASTO TERRENI**

Comune di ASSAGO

Sez. censuaria .....  
(solo in caso di catasto separato)

116244 23 FEB. 2006

**DENUNCIA DI CAMBIAMENTO N° ..... PRESENTATA IL .....**  
**A NORMA DELL'ART. 8 DELLA LEGGE 1° OTTOBRE 1969, N. 679.**

I sottoelencati possessori:

- COMUNE DI ASSAGO - 80101990150 - Proprietà per 1000/1000

(cognome nome, luogo e data di nascita - ovvero ragione sociale - titolo e quote di possesso)  
**(DE. DELIBERAZIONE G. C. N. 12/03/2002 E CONVENZIONE DEL 26/09/2002 - REALIZZAZIONE A CURA DEL PRIVATO)**

(segue a pag. 4)

denunciano a codesto Ufficio Tecnico Erariale che nelle particelle di cui al quadri di pagina 2, sono stati introdotti cambiamenti nello stato dei terreni a seguito di edificazione di nuova stabile costruzione, da considerarsi immobile urbano ai sensi dell'art. 4 della legge 11 agosto 1939, n. 1249 e successive modificazioni.

Tali cambiamenti risultano descritti nelle pagine 2 e 3 della presente denuncia, di cui è parte integrante l'allegato tipo mappale, redatto dal Sig. **SABINO FIORE**

iscritto all'Albo professionale dei **GEOMETRI** N° **6710** della provincia di **MILANO**

IL TECNICO **SABINO FIORE**  
(BREVIO C. N. 1010) il **15 FEB. 2006**

La presente dichiarazione è resa da:  
**Geom. SABINO FIORE**

in qualità di **TECNICO INCARICATO**

firma .....

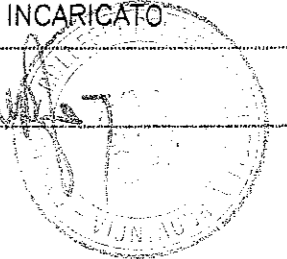



MINISTERO DELLE FINANZE - DIPARTIMENTO DEL TERRITORIO  
UFFICIO DEL TERRITORIO DI MILANO

**ESTRATTO DI MAPPA**

Comune di **ASSAGO** Sez. Cens. \_\_\_\_\_

Prot. (Mod. 8) N. \_\_\_\_\_ Riscosse L. \_\_\_\_\_

Si rilascia / autentica il presente estratto autorizzandone l'uso per la

redazione di tipo di frazionamento o tipo mappale.

L'AUTENTICAZIONE È

STATA ADDEBITATA

SULL'ORIGINALE CON

MOD. 8 N. \_\_\_\_\_

DEL \_\_\_\_\_

**16211 23 FEB. 2006**

La validità dell'estratto decade dopo SEI mesi dalla data del rilascio (autenticazione) o della convalida, ma può essere rinnovata in qualsiasi momento, sempreché non siano intervenute variazioni grafiche o censuarie.

**CONFERMA DI VALIDITÀ**

Prot. (Mod. 8) N. \_\_\_\_\_ Riscosse L. \_\_\_\_\_

Si convalida il presente estratto.

data \_\_\_\_\_ IL DIRIGENTE \_\_\_\_\_

Prezzo di vendita L. 300

PARTICELLE RICHIESTE														
Sezione	Foglio	Numero		Classe	Simboli di deduzione	*Tassa		Superficie			Raddito			
		Sub	Qualità			Reddito domenicale	Reddito agrario	ha	a	ca	Domenicale (**)	Agrario (**)	lire/euro	c
		1	216	S.I.	1			00	11	60	10	06	11	08

COMUNE DI ASSAGO  
PROV. DI MILANO  
UFFICIO TECNICO COMUNALE

COPIA del presente tipo di frazionamento è stata depositata presso questo Comune di Assago in data \_\_\_\_\_ dell'art. 1 della Legge 20/2/35 n. 47.

Assago il **15 FEB. 2006**

IL TECNICO COMUNALE

**APPROVAZIONE FRAZIONAMENTO**

ESTREMI DELL'APPROVAZIONE  
DATI DA RIPORTARE NEL DOCUMENTO TRASLATIVO

**116244 23 FEB. 2006**

Si autorizza l'uso del presente tipo

riconosciuto conforme alle norme vigenti

restituito per decorrenza del termine di legge (\*) entro SEI mesi dalla data sottoindicata.

La proroga della validità oltre tale scadenza deve essere richiesta all'Ufficio, limitatamente alle particelle derivate nel frattempo non variate.

L'INCARICATO \_\_\_\_\_

**23 FEB. 2006** IL DIRIGENTE

Arch. Antonio Fischetti

Prot. (Mod. 8) N. \_\_\_\_\_ Riscosse (\*\*)

Lire \_\_\_\_\_ Euro **37,00**

(\*) In questo caso è data facoltà di richiedere entro i sei mesi l'esame del tipo senza ulteriore spesa: per detto esame l'Ufficio non è però soggetto a rispetto dei termini.

(\*\*) Cancellare l'unità di moneta non utilizzata.

Il tipo, sottoposto ad esame a richiesta oltre i termini, è riconosciuto conforme alle norme vigenti.

L'INCARICATO \_\_\_\_\_

IL DIRIGENTE \_\_\_\_\_

data \_\_\_\_\_

Prot. (Mod. 8) N. \_\_\_\_\_

Tributi versati con Prot. N. \_\_\_\_\_

**CONFERMA DI VALIDITÀ**

Si riconosce la conformità alle norme vigenti

Si restituisce per decorrenza del termine di legge e pertanto si proroga per SEI mesi dalla data sottoindicata la validità dell'intero tipo / per le sole particelle derivate

L'INCARICATO \_\_\_\_\_

IL DIRIGENTE \_\_\_\_\_

data \_\_\_\_\_

Prot. (Mod. 8) N. \_\_\_\_\_ Riscosse (\*\*)

Lire \_\_\_\_\_ Euro \_\_\_\_\_

**VERIFICA DEL TIPO DI CAMPAGNA**

IL TECNICO ERARIALE \_\_\_\_\_

IL DIRIGENTE \_\_\_\_\_

**COMUNE DI ASSAGO**

Si dichiara che il presente tipo di frazionamento è stato depositato ai sensi del 1° comma dell'art. 10 della Legge 20/2/35 n° 47 presso questo Comune.

Riservato agli Uffici

Allegato a:

**COMUNE DI ASSAGO**

**25 GEN. 2006**

PROT. N° 1532  
CAT. 6 CLASSE 3

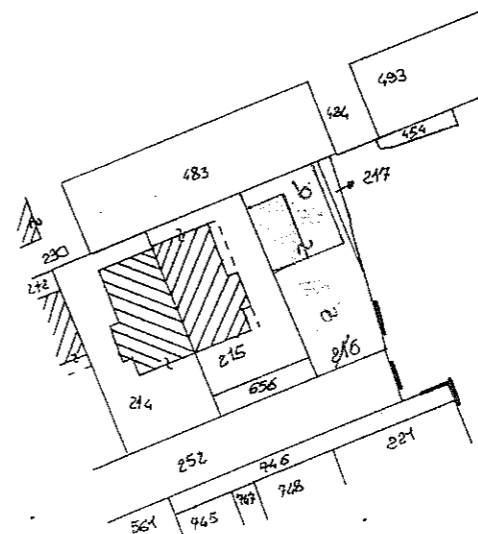

orientamento

FOGLIO N. 1 SCALA 1:2000

Dichiaro di aver redatto il presente tipo in base ai rilievi sul luogo

Descrizione dei punti di appoggio e delle nuove linee dividenti:

**VEDI ELABORATI ALLEGATI**

(se necessario seguire negli spazi liberi o in fogli allegati)

IL PERITO **Geom. FIORE SABINO**

cognome e nome in chiaro

Iscritto al N. **6710**

dell'Albo dei **GEOMETRI**

della Provincia di

**MILANO**

Firma delle parti o loro delegati

X

*[Handwritten signature]*

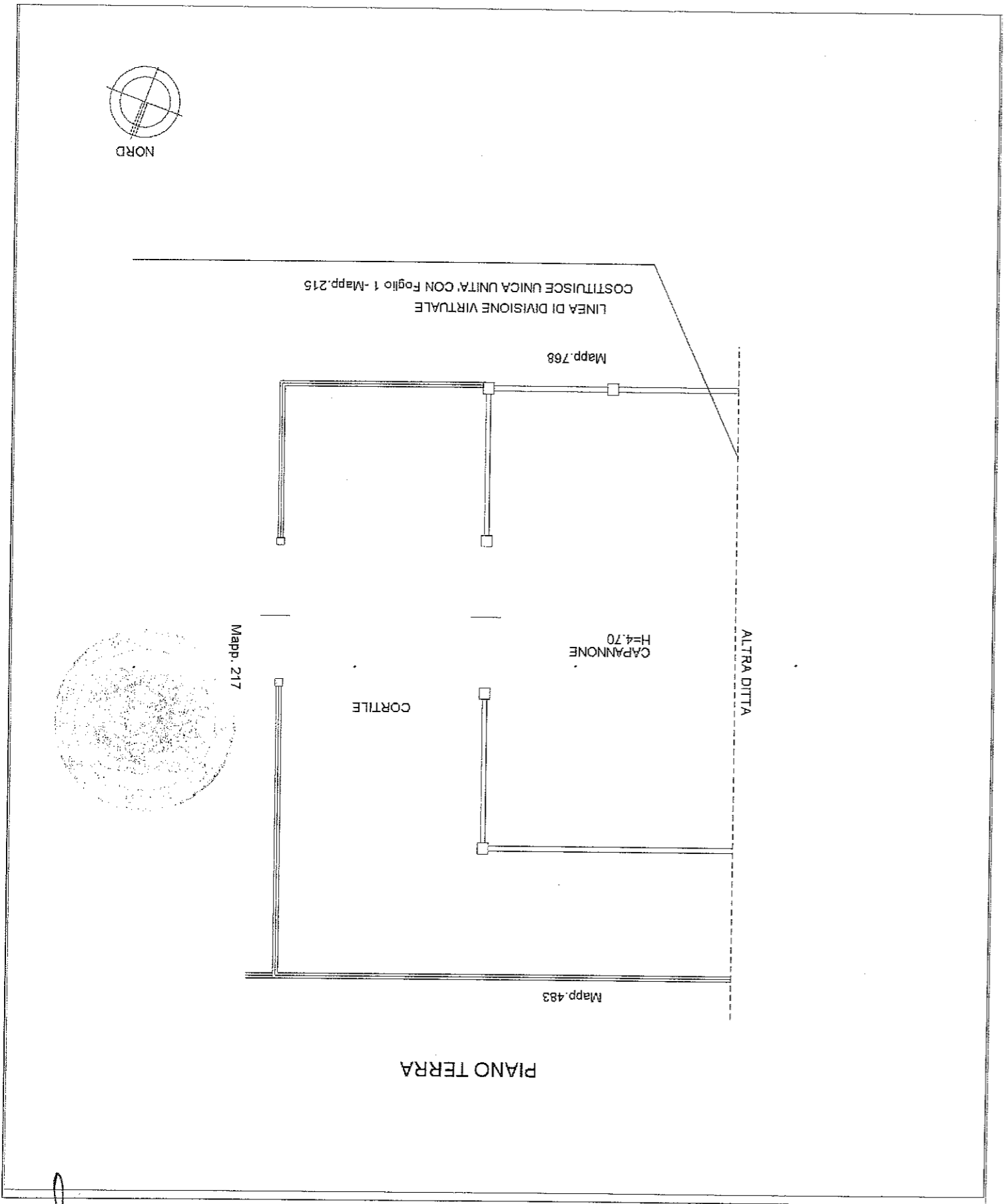

Scheda n. 1 Scala 1:200

Agenzia del Territorio  
 Ufficio Provinciale di  
 CATASTO FABBRICATI  
 Milano

Dichiarazione protocollo n. del

Pianimetria di u.l.u. in Comune di Assago

Via Enrico Fermi

dtv. 22

Identificativa Catastale:

Sezione:

Foglio: 1

Particella: 769

Subalterno:

Compilata da:

Fiore Sabino

Iscritto all'albo:

Geometri

Prov. Milano

Catasto Fabbricati

Protocollo n.: MI0181794	Comune di ASSAGO (Codice :CIAT)	Ditta n.: 1 di 1
Codice di Riscontro: 000AEX07A	Tipo Mappale n.: 116244/2006	Intestati n.: 1
	Unità a destinazione ordinaria n.: -	Unità in costituzione n.: 1
	Unità a dest.speciale e particolare n.: 1	
	Causale : COSTITUZIONE	

### INTESTAZIONE - TITOLO

Dati Anagrafici	C.F.
I. COMUNE DI ASSAGO con sede in ASSAGO (MI), Proprietà per 1000/1000	80101990150

### UNITA' IMMOBILIARI

Identificativo catastale				Dati di classamento proposti								
Prog.	Op.	Sez.UR.	Foglio	Numero	Sub.	Ubicazione	ZC	Cat.	Cl.	Cons.	Sup.Cat.	Rendita
I	C		I	769		via enrico fermi n.22, p.T	U	D07				1.404,00

Riservato all'Ufficio

Ricevuta n.: 000071879/2006

Importo della liquidazione: Euro 35

Data 21/03/2006

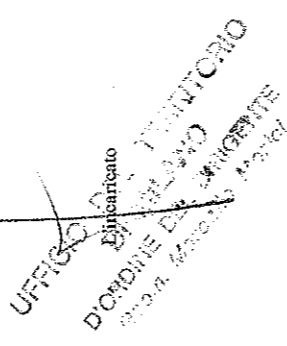
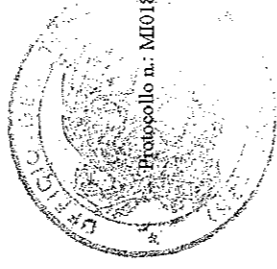

Ufficio Provinciale di MILANO - Direttore: ING. ANTONIO PELUSO

Per Visura

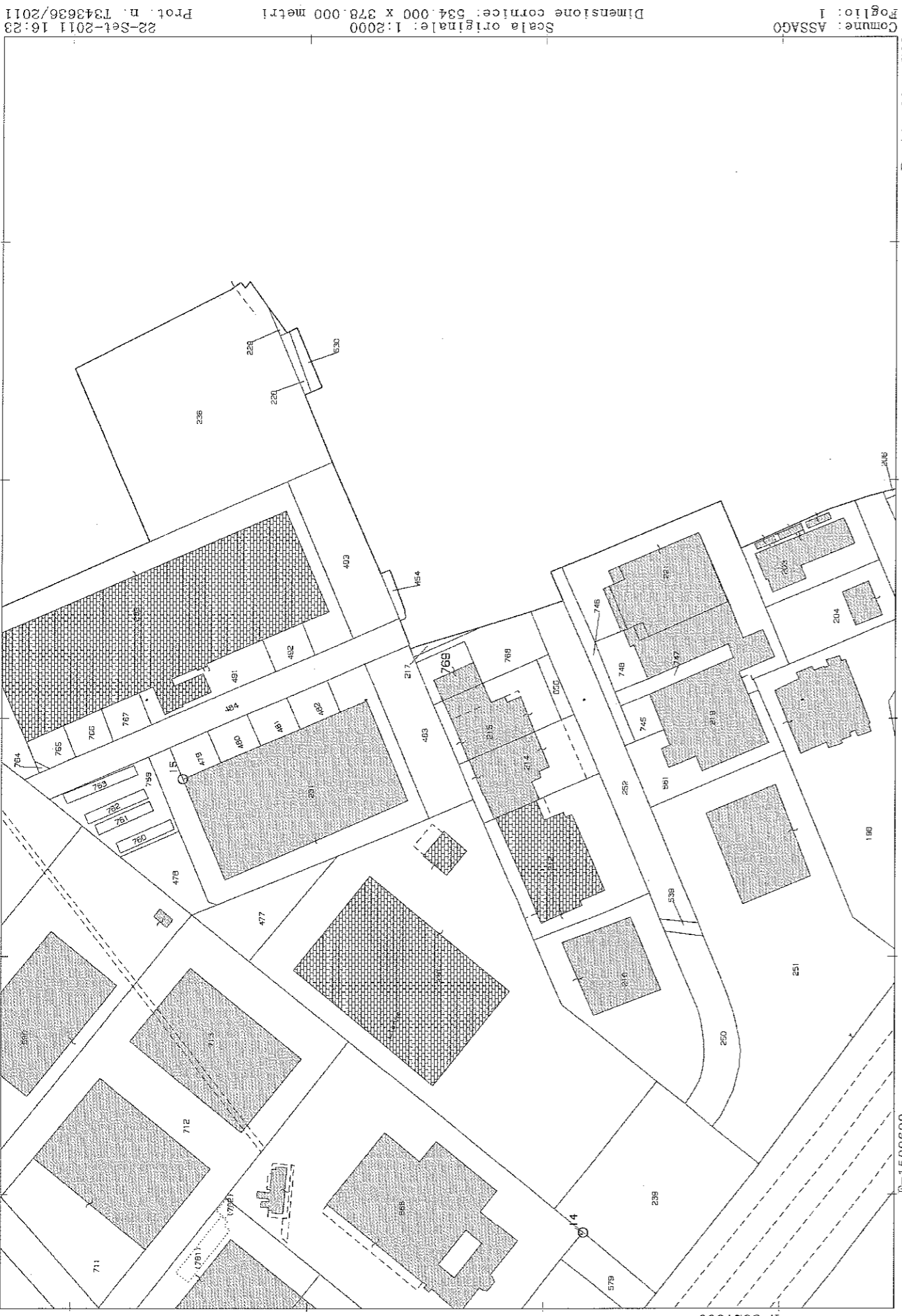

N=5027600

E=1509600

Particella: 769

Comune: ASSAGO  
Foglio: I

Scala originale: 1:2000

Dimensione cornice: 534.000 x 378.000 metri

22-Set-2011 16:23  
Prot. n. 1343636/2011